Seite/Page 1 Einstellen der Endlagen/Endstop setting/Fin des courses

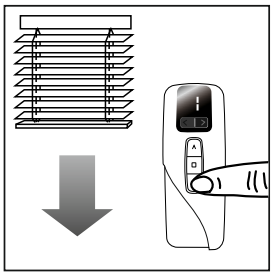

D 3.1. Raffstore mit der Fernbedienung in AB-Richtung fahren
GB 3.1. Move the curtain DOWN with the remote control
F 3.1. Descendre le brise soleil en appuyant „descendre“ sur la télécommande

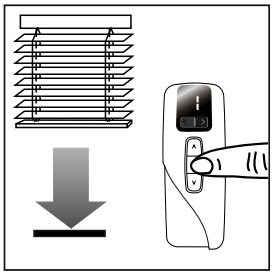

D 3.2. An der gewünschten unteren Endstellung die STOP-Taste drücken
GB 3.2. Press STOP button when the desired end posistion is reached
F 3.2 Atteinte la position favorisée appuyer STOP

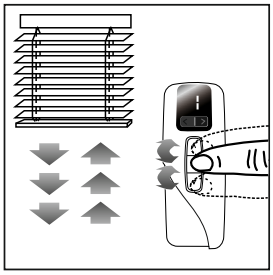

D 3.3. Feinjustage des gewünschten unteren Endpunktes mit AUF-STOP-AB
GB 3.3. Fine adjust desired lower end position with buttons „UP“-“STOP“-“DOWN“
F 3.3 Ajustement précis en appuyant „Monter“- „STOP“-“Descendre“

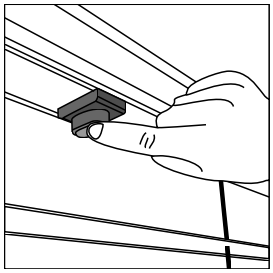

D 3.4. Die Einstelltaste drücken und gedrückt halten
GB 3.4. Press and hold the motor button
F 3.4 Appuyer et maintenir la touche de réglage

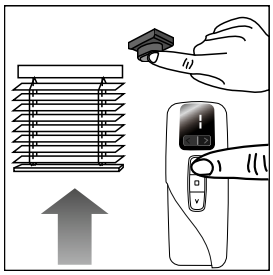

D 3.5. Bei gedrückter Einstelltaste am Handsender die AUF-Taste betätigen
GB 3.5. While motor button is held press „UP“ on the remote control
F 3.5. En appuyant la touche de réglage presser „Monter“ sur la télécommande

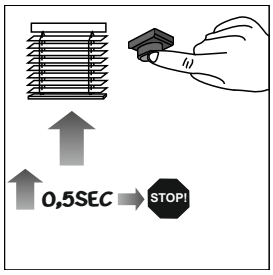

D 3.6. Behang läuft ca. 2 Sekunden aufwärts und stoppt dann.
GB 3.6. Curtain moves upward for 2 seconds and then stops.
F 3.6. Store monte environ 2 secondes et s´arrête

Seite/Page 2 Einstellen der Endlagen/Endstop setting/Fin des courses

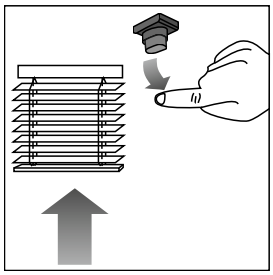

D 3.7. Einstelltaste loslassen.
GB 3.7. Release motor button
F 3.7. Relacher touche de réglage

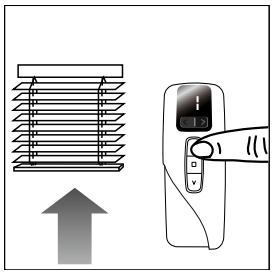

D 3.7. AUF-Taste am Handsender drücken. Behang läuft in Selbsthaltung nach oben.
GB 3.7. Press „UP“-button on remote control. Curtain moves upwards continuously
F 3.7 Appuyer „Monter“ sur la télécommande. Store monte continuellement.

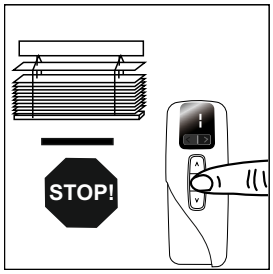

D 3.8. VOR Erreichen des gewünschten Endpunktes „STOP“-Taste drücken. Behang stoppt.
GB 3.8. Release „STOP“-button BEFORE desired upper position is reached. Curtain stops.
F 3.8. Avant d´atteindre la position finale relacher la touche „STOP“.

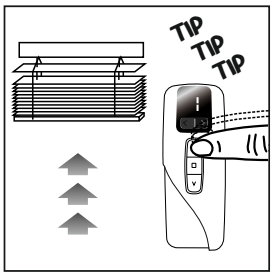

D 3.9. Feinjustage des gewünschten oberen Endpunktes mit AUF-Taste (Tip-Betrieb)
GB 3.9. Fine-adjust desired upper end position „UP“ button (“Tip“-function)
F 3.9. Ajustement précis de la fin de course avec la touche „Monter“ (fonction Tip)

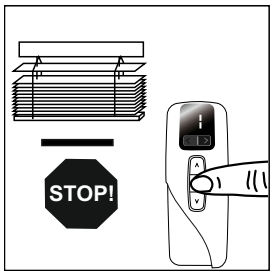

D 3.10. Beim Erreichen des gewünschten Endpunktes „STOP“-Taste drücken. Behang stoppt.
GB 3.10. Release „STOP“-button when desired upper position is reached. Curtain stops.
F 3.10. Atteinte la position favorisée relacher la touche „STOP“. Le store s´arrête.

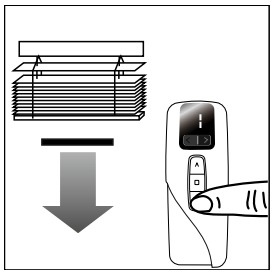

D 3.11. An der gewünschten Endposition Ab-Taste drücken. Der Behang fährt abwärts
GB 3.11. Press „DOWN“-button from desired upper end position. Curtain will move downwards
F 3.11. Atteinte la position favorisée appuyer touche „descendre“. Le store descend

Seite/Page 3 Einstellen der Endlagen/Endstop setting/Fin des courses

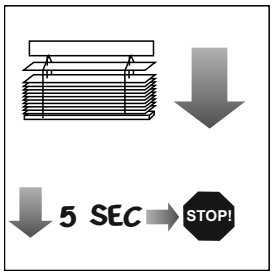

D 3.12. Behang stoppt nach 5 Sekunden
GB 3.12. Motor will stop briefly after 5 seconds.
F 3.12. Store s´arrête après 5 secondes

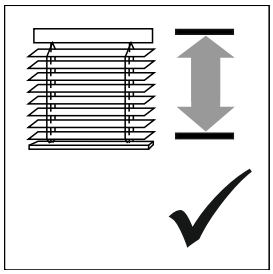

D 3.13. Oberer und unterer Endschalter sind eingestellt
GB 3.13. Upper and lower endstop are adjusted.
F 3.13. La position finale est atteinte et programmée